大清光緒廿三年

申報

第八千七百九十三號

九月十三日

西歷一千八百九十七年十月初八日 禮拜五

上海每張售錢十文 外埠則照遠近酌加寄費

今日另出附張不取分文

外埠售報處

北京前門外廳房頭條胡同申昌○天津紫竹林沈竹君直報分處梁子亨○營口義順西當東老麟興○烟臺韓德森醫院隔壁劉心平○南京信府河中昌○漢口黃陂街太平巷口江左漢記石印書局○宜昌江左漢記分局○沙市江左漢記分局○九江全泰盛○廬州府全泰盛○蕪湖長街爭泰盛○安慶江友發三牌樓森昌○揚州灣子街劉承恩報房○江西乾昌全泰發朱禮記森昌福興潤萃雅軒○江西撫州禮郡全泰洽信局○蘇州閶門東大街西首恆康錫箔莊內○無錫北門外泰源綠樓○常州青果巷翰墨齋裱畫店○杭州保佑坊大街申昌○福州南臺怡興洋行○嘉興胡同大○廈門卅六崎頂徐公館○汕頭全泰盛○寧波和泰黃端林江北岸寰慶記○溫州五馬街中正和○香港文武廟直街文裕堂書坊○陝西務本新報館○四川重慶湖南長沙清江胡萬昌申昌○山東濟南府布政使街老福興信局○廣西湖南森昌○山西省鼓樓大街老福興信局○其餘外埠信局及京報房代售

告白刊例

第一日每字取洋五厘第二日至第七日每日按字取洋三厘第八日起按日每字取洋二厘半結算字數先以五十字之處為率多則以十字遞加至直行告白則以三百字起碼價值一律並不增收此啓

添請蘇州訪事

本館向有駐蘇訪事專事探輯新聞茲以報紙日增摟羅宜富吳會地方遼闊一人之力勢不能摟採無遺爰擬添請一人以廣聞見須熟悉官場兼能採訪時下要務事皆確鑿不妄文理能瞭暢明通如有願承斯之者請書近事數則並姓名住址函寄本館帳房以定去取倘不合式概不作覆此啓

本館識啓

與客論闈事

秣陵旋里小病兼旬閉門養痾止苦岑寂有客造廬過訪詢及致病之由曰予得毋場中過於辛苦勞瘁乎聞今科人數過多天氣過熟而又江水大發秦淮河相岸平堤號中皆有積水號舍本已局促若坐逢號水號則更困苦不堪諺云三場大號九日晴天為與試者之幸事子亦曾躬逢其盛乎余曰三場雖未必皆大號九日雖未必皆晴天而逢號水號則尙倖免入場之後未封門之前曾至逢號水號一觀見水號雖有積水而皆鋪有松板不致病涉惟不能全錐往往有滿足之處一不經心即有踏空之患且板鋪高至一二尺上為號幔所碍行者必偪僂而趨數之無水之號得以行走自如者已相要天壤然較逢號則尙苦槳相懸蓋積水之號雖行走不便而號舍之中尙與無水之號無異若逢號則皆搭於路口如西總門東總門平江府各路路本非亂兩邊傍艙設桌人皆面牆而坐中闈行路已不能自如故未封門未封號之前須讓人出入坐逢號者之無存身之處而出入者亦以兩旁桌凳礙路更形擁擠有坐文場而全狀元新號及平江府姚家弄探友者守至傍晚不能歸號其擁擠已可想而知出入之擁擠如此而坐逢號者一包一鑑相守於此為人擁擠更可想而知至封號之後其如何匯法不得而見然以二人合坐一長桌想亦不能如號中之可以安眠矣幸僅頭場至二場則人數驟少逢號一概拆去若場場如此則考生精力有限其何以堪客曰聞逢號搭有三千之多何二場即舉少至此數乎曰有犯規而被貼者有因病而不到者大半皆因逢號中過於勞頓困之心志已灰二場不欲再入雖將逢號拆去恐不到者尙不止此數也場前謠傳此次人數過多廣搭逢號凡補錄及大收者皆歸逢號且有水號之慮於是有錢之士子有託人買號之說及至臨場則有科舉者未必不坐蓬號而大收者未必不坐大號可知議論之不足為據而所謂買號者亦皆受人之騙徒僅本鐘想場中 功令森嚴斷不令若輩從中作弊也筆入場時之擁擠則與前數科不同江南人數較多向患擁擠自林文忠為監臨時定三路黙名以燈旗為號魚貫而入無爭先落後之弊場規為之一肅無如日久玩生余自癸酉迄乙酉每屆必受擁擠之苦雖一切規條仍照向章而人心不一甫黙一起二起之人已擠在前黙名接卷之處幾難立足愈擠愈多黙名既難接卷亦難必擁擠至封門時始定自赴北闈後南闈之事久不知矣今屆復赴南闈深以擁擠為苦有友人告余曰現在南闈竟無擁擠之患負儻而入可以直抵號中然後至龍門本學門斗處領卷為之補黙既無考具之累即稍有擁擠行路既使接卷亦快而不補黙者亦得從容負儻而入大抵補黙者十之六而不補黙者僅十之四耳及入場果如所言並不受擁擠之苦北闈領鐵之後照名牌魚貫而入龍門內外尙不免有擁擠之患而此更較為清楚識者謂場規未免太寬是知其一不知其二者也補黙本循向例惟多少之間耳豈補黙者多即與場規有碍乎況從前補黙者少而反形擁擠封門較遲現在補黙者多黙名伕而封門較早果孰弊而孰利乎所謂法多則弊多正不能一概而論也至於場中之勞瘁則視人之精力致病者之故半由飲食起居之不慎耳余之精力雖不如前而場中並無得失之念故亦不見為勞所感風寒皆在輪船中所受近來赴試往返欲取便捷多搭輪船故來往擁擠之苦與場中幾難同日而語俟暇時再與君細述也客既去乃詮次其語而弁之報端

本館接奉電音

○昨日清晨京師飛電傳來 上諭二道敬謹譯登○九月十一日奉 上諭前任刑部左侍郎巴克坦布由奉宸苑卿補授總管內務府大臣洊升侍郎克勤厥職前因患病准其開缺茲聞溘逝軫惜殊深加恩著照侍郎例賜卹任內一切處分悉予開復應得卹典該衙門察例具奏伊子內務府員外郎繼銘著俟服闋後以內務府郎中即補欽此同日奉 上諭本日鹿傳霖具奏請補靖西同知摺內將文海繕作文煥實屬疏忽鹿傳霖著交部察議欽此

官紳互訐

○溫州采訪友人云王雪鑪太守以樂清縣官紳不和屢發攻訐遂以犯上營私目無官長斥之旋據何勉之大令稟詳士習不端請為整頓太守仍密飭差役訪拿董繡卿上舍待徵董跳而免潛赴京邸以浮征錢糧控諸都察院未知發回後若何定讞也○樂清縣何勉之大令因創加紅封額徵致招物議迭經邑衿董慶麟徐乃嘉周庠等人控省控京案懸未了茲者大令查得周曾由憚前令訪拿未獲隨親身督帶差役親兵拘拿到案現聞京控抱告業已解省廖大中丞接奉咨文即須澈底審辦大令遂於本月初五日所某商輪船赴省稟見勒任潘司憚方伯面陳一切矣

罪疑惟輕

○蘇州訪事友人紅葉云前者臬匪董必貴為蘇垣大憲飭弁拿獲同時擒獲者尙有曾星益一犯董匪正法後曾以從犯禁諸犴獄中迄今尙未定讞茲經蘇州府發審局委員宗大令於前日升堂提鞫訊得曾雖在施老爾子處司烹調之役而實未曾為匪大令以情尙可原因擬定遞回合肥縣原籍監禁想不日即當起解矣○前者飛划營管帶胡游戎曾擒獲光蛋魏光山一名解往蘇垣上憲飭交發審局悉心研鞫並無自供前日又提覆訊魏仍供執如前惟稱在某鄉曾開賭場平日以放印子錢為餬口之計並無為匪不法情事問官一再研詰矢口不移乃擬飭縣備文遞解湖南原籍禁諸深室以示懲儆

脚行又鬨

○天津訪事人椽筆云毛貨為出口生意之大宗蓋北洋物產無多即以羊皮豬鬃及駱駝絨等物為此中巨擘西商牟利纖悉不遺國革溺毛悉為有用之物捆載出洋者每年不可以數計其車船各戶及脚行人等因之獲利甚多現在榆盧兩處鐵路通行往來毛貨多半借車於火車火車脚行係李公樓人開設季公樓與李公樓及大王莊乃疆界毗連之三莊子也日前因爭奪生意械鬥傷人纏訟不止一次現在稍得相安八月二十八日李公樓及大王莊又承攬某洋行毛貨往火車裝卸議定如無事故則已否則當以全力拒之李公樓腳行以此端斷不可開若不為將來之儌脚價之利將盡為人攘奪矣各聚自數十人互相械鬥各傷數人河東汎弁彈壓不服當場捉獲數人並其器械一併送縣受傷人自行投縣請驗夫區區為一脚行事鼠雀之訟方已蠻觸之爭又開是亦不可以已乎北方風氣剛

遂殆亦其性使然也

白晝殺人

○福州采訪友人云桂山鄉人某甲上月因與某姓少婦私被里人尾弟所知雙雙擒獲將少婦釵環首飾攫取一空中自知理紬詞窮默無一語旋陰遣拳師紅司尋見尾弟乞將原物歸還尾弟不允某日約赴某烟館商論此事尾弟曾因他事被紅司毆擊至此頗有戒心臨行購得一利刃暗置腰間遂大踏步而往及相見之頃紅司始尚好言婉勸尾弟不以為然以致反唇相稽紅司忿極舉足踢尾弟仆追起突出利刃刺其臂紅司雖受創尚能與之格門及胸下再刺二刀紅司始力竭而踣躺臥血泊中尾弟又順勢連斫數刃紅司尚負痛奔十餘步目遂瞑里人畏其兇鋒無敢拘拿尾弟談笑自若從容向人云有事我自當之無為爾曹累也隨戟指向屍大罵曰爾亦有今日乎噫昔之雄威而今安在乎聞者咸舌撟不下至到官與否俟訪事人續報再行錄付簡端

地棍成擒

○漢口有著名地棍四十餘人結為羽黨種種兇惡書不勝書茲聞若輩之名俱為鄂中某憲查悉業經密札著緝捕營將首惡方老么姚道人汪六袁老五等擒任移縣重懲想餘黨亦不能幸逃法網矣

要犯越獄

○湖北江夏縣獄中某日之夕忽有要犯十七人越獄而逃聞係巨竊趙和尚主謀當晚即獲住三名餘均杳無蹤影刻雖四出躧緝而破籠之鳥漏網之魚不識可能如數就擒否

嚴拿匪首

○鄂省蔡甸立生錢店日前被匪行刼赴縣報案已紀前報茲聞匪首某甲已竄至漢口邑尊薛大令飭差認真查緝務期必獲否則嚴比不貸似此雷厲風行冥冥飛鴻或能為弋人所獲也

認真稽察

○九江采訪友人云郡城育嬰堂係歷任道憲捐廉撫赤遴委員紳辦理目下撫養之孩多至五百二十八口每口月給乳婦錢七百文本月初二日給錢時委員張履忠別駕林輔臣少尹認真稽察凡有可疑之處即不發錢以致僅發四百八十二口

乘間刼錢

○漢口友人來函云陂邑涂德記錢店資本素巨年來不識何故聲名大壞前日午前持票踵門[illegible]兌錢者如行山陰道上應接不暇匪徒即乘間混入刼搶所失無算維時人勢過衆涇渭莫分事後店主稟官辦理恐未必能珠還合浦也

竊賊難防

○松江采訪友人云某日西門內某糧書為子完姻綺席宏開賓朋滿座十番子弟絲竹悠揚不料帳房中偶不經心失去番銀二十餘餅正在互相稽核而是夜又被梁上君子所算被竊珠燈數堂及彩綢等物次日嘉賓復集見此光景無不敗興而回此賊者真可謂惡作劇矣

日兵遄返

○烟臺采訪友人云屯踞威海之日本兵近來多半回國所遺營屋多由牟利者拆卸來烟求售以致街肆間木料石塊堆積如山亦生意之別開生面者也

電機新法

○美國有格物師新創電機比尋常尤捷現往英國電局試奏其技該局電線運行英國陸地有八百六十英里每分鐘可打四千字其字亦甚玲瓏其電線有四十四里係從地中往達似較在地上者略難而亦無所阻礙此二格師在美國用此新機打電每分鐘僅打三千字今在英打字尤多其在美國紐約曾將西報一張全字打去楚加高一點鐘可以完竣此新機誠可用也錄廣州中西報

新式鋼礟

○廣州中西報云德國新製鋼礟每分鐘可燃放五次彈丸可飛至五英里惟法人視為無足重輕蓋其意謂法人可自製新式礟比此益精也

鐵路先聲

○杭州營造鐵路轉運貨物以興利源而便商旅自去冬經本省各紳士稟請批准後擬即招股舉辦但雖有成議而遲遲未行蓋因經費甚鉅譸欵不易也現由候選道林觀察鍾峽創設利遠公司糾集資本購買機器探辦各料業已略有眉目擬於拱宸橋南折而向西轉至豬兒潭服裏直達松木場由西湖飯顆山下轉入靈隱再由南山腳下繞至清波門以通江干至開口為止刻已將圖形畫成稟請開辦應用基地酌量上中下三等時值估價用錢購買設局於靈隱寺不日即當興工本月初六日林觀察親詣撫轅稟見商酌一切並請委員為之彈壓云

武林火警

○杭垣本月初八之夜居人晚餐方罷忽聞街市間鑼聲鐙鐙絡繹不絕啓門遙望但見東南角紅光燭天約歷一點鐘之久始滅翌晨出外探聞始知大方伯梅滕更洋房後面教堂內不戒於火致兆焚如其起火之由聞教堂中向有數人棲息其內是夜中因無事手持洋油燈至房中意圖安寢不意為乙丙丁等喚出聚談未將燈火吹息高談闊論不覺移時詎燈花炸裂延及帳幃霎時即烈熖騰空冒穿屋項比及知覺已不可嚮邇矣急向梅君取洋龍澆灌各集義龍亦聞警馳至竭力灌救始得熄滅僅焚去房屋四五間亦云幸矣惟附近某姓祇有婦女二三人在家夫男均出外就業當時慌急殊甚又因門未關閉被匪徒一閧而入搶去物件約值七八十千誠无妄之災也

觀察入都

○浙江候補道伍芝蓀觀察桂生籍隸金陵辦事勤慎由知縣分發之江歷任要缺卓著循聲今春交卸仁和縣缺後呈請過班即以道員留浙補用本應進京引見因觀察前辦洋務頗為得力尚有未完事件故廖中丞奏請暫緩入都現在經手事宜料理就緒故由撫憲給咨送部引見觀察即於本月初六日稟辭起程矣

多士言旋

○宜昌采訪友人云宜昌施南兩府赴省應鄉試者刻已言旋故里翹盼泥金計宜昌約二百數十名施南約百數十名其附沙市輪船而返者共五六十人既而昌利固陵兩船亦載歸六七十人據云場中安靜幸無意外之虞惟抱病者實繁有徒大約因天時不正之故也

酬紳賽會

○嘉興采訪友人云嘉興縣署各房書吏醵資酬三相紳徵召名班於本月初六七日就儀門內左旁[illegible]演戲並具三牲福禮虔往拈香循舊例也

○王店鎮民人舉行關帝紳會自本月初三日為始至初七日止先後共七日夜間更大放花燈在會諸人人無不興高采烈一切旗鑼傘扇銜牌亭閣音樂之類咸簇簇生新遠近鄉村聞風而至長河十里舸艦迷津亦盛事也

江浙隱憂

○邇來萑苻充斥寇盜不靖如浙江之嘉湖江南之松郡逼近太湖均為光蛋鹽梟出沒之所昨有客自金山來者言及是處與平湖交界有著名地棍勾通光蛋開場聚賭土著強悍之民趨之若驚結為黨羽動輒以火砲刀槍從事明目張膽肆意妄為營汛差役畏之如虎平湖東鄉各鎮紳董意欲稟請大憲派兵彈壓若輩聞之遂不敢留頓羣竄至金山南鄉以串勾外來匪黨在劉家堰橋[illegible]港于港南甪等處搭棚聚賭累日累月竟不休歇語曰為虺弗摧為蛇將若何今不止為虺矣有地方之責者亦引為隱憂耶

蘇垣官場紀要

○常州府督糧通判金別駕鍾彥於月初某日因病出缺藩憲聶方伯得報後即於初九日懸牌以勞績候補通判楊別駕培請補

○新簡常鎮道長觀察於初八日至蘇拜賀撫憲奎中丞新任禧即於初十日啓行赴京江接篆

循例閱城

○報載新任蘇松太道蔡和甫觀察定期閱城一則昨晨在洋務局排導至大南門登城巡閱一週至[illegible]門大境下城本縣黃大令守備程遊戎城汎李千戎皆隨同巡閱後各分道回署

觀察自盡

⊙昨日滬上傳聞南洋支應局總辦會仰階觀察已自行尋死因信隆洋行輪船一案有一緊要見證[illegible]之不獲故不得已而自盡也

幸未成災

○昨晨六馬路形德里某姓家不知如何廚房忽然失愼一時烟霧迷漫幾致燎原幸近鄰警見且時[illegible]在白晝易於爲力紛紛灌救得即息滅僅焚去稻草一堆不致成災尚稱幸事然左近人家已受驚不淺矣

流民無禮

○本邑南碼頭一帶有等無業流民成羣結隊爲害市廛每見年輕婦女上前攔阻品頭評足無所不爲或値晚間該處又爲熱鬧市廛竟敢攫物訛詐前日傍晚有兩女郎乘小車一輛從龍華來往某處探親適經是處車忽歇側兩女隨同仆地起立後向車夫怒詈流民等見之隨向女郎調笑觀者如堵兩女紅潮滿頰止在進退維谷時有江蘇撫標滬軍營勇執籐而至若輩知事不了乘間兔脫兩女亦始脫圍而去

無端倒斃

○前晚二鼓時小東門外洪萬珍米花糖店內之福建人某甲行至城內彩衣街慶源順烟館過癮畢出外行未數步旋即倒斃後由該鋪地甲報知該家屬到來收殮

籲求免驗

○魂赴廠宮已登昨報茲悉死者姓薛名阿桂又名友桂江北某縣人在本邑美租界百老匯路財福漆店當小工前日店主某甲令送漆若干桶至公和祥碼頭所泊武生輪船一失足竟墜入浦中以致斃命追旁人計知財福急僱人奔告其父薛秋庭秋庭聞信到來雇人將屍身撈獲旋有人勸令甲給以棺殮費洋銀三十圓又撫邮費三十圓打撈費十圓計共七十圓免於多事秋庭初已首肯及不動尊入手忽食前言將屍身撈置宋家馬頭即借其妻周氏奔赴上海縣以兒子被小店主毆傷因之失足淹死等詞哀哀哭訴縣主黃愛棠大令准詞諭令翌日臨場相驗及至昨日午後二點二刻大令帶齊刑件書役鳴騶戾止二十二圖地保主順松先已搭蓋屍棚陳設公案大令降輿升座王保長跪案前稟陳一切大令謂爾旣身充地保理應澈底詳查究竟若何可知其細薛是否被財福小主人所毆仰係自行失足人命重案不可含糊保稟稱小的初但聞薛淹死浦中及往稽查始知的係自行失足妥勸令屍父不必報驗由財福店主酬洋銀七十圓事已停妥豈知屍父反覆無常復借妻奔投大老爺案下控告實則並無毆傷之事即求驗核秋庭及屍母薛周氏同供小的及小婦人之子本係自行墮入浦中身死因一時氣忿遂奔投案下控被小主人所毆如今祇求免驗可也大令曰昨日爾來案控稱兒子被財福小主人毆擊受傷以致淹死等情本縣今既來此相驗爾忽又求免是否被人恐嚇致不敢爲兒子伸寃乎不妨實供斷不令爾受累薛不發一言但求免驗大令始令具准治免驗自行棺殮切結時已鐘鳴三點逾十五分矣

改出傳單

○報紀飭傳棚主一則昨晨張記牛奶棚主張益祥借同西人鉛門投案申稱小的見報曾至捕房查問並無其事實傳辯記耳大令命查出傳單却係張記係當時舌人傳說西語之訛因飭改出傳單將原出之單塗銷

嚴訊拆梢

○報紀藉報拆梢一則昨日早堂趙銀河孔阿才黃四福三包探解畫報館繙譯趙夢占到英公廨稟稱此人向各處及妓院藉端拆梢昨又在大馬路同安居茶店向被登候補探夥之唐禮春拆梢洋廿二元唐不允以致互扭至捕房控訴查得趙平日專向各妓院恐嚇騙洋經小的等往傳或因洋已付去或因事未成就均不願到堂小的僅傳到洪文珠等五家及唐禮春到案請究唐禮春供稱向在怡和洋行之樂生輪船生理停歇後開設茶店被書畫報妄登各節均皆汚衊語小的並未當過探夥現居勒馬路門首亦無公館字樣至候補之事與屬毫無影響昨日趙浼人約小的至同安居茶樓聲言須費洋廿二元否則向要續登劣跡小的自向來安分並無劣跡故心有不甘扭至捕房令送案下請爲訊究洪文珠謝銀珠洪文蘭林鳳寶各遣妓傭到案同稱趙三少屢次來院索洋或十元或二十元不等並言如不出洋須登各妓姘識戲子馬夫等汚衊之語惟洪文蘭無力付洋餘者皆被取去祝如椿之妓傭則稱趙三少雖來院數次洋却未付趙夢占供寧波人向在寶山縣署當繙譯現在書畫報館詢各處索洋實是主筆黃曉秋所使如得洋十元僅折扣二元然各妓院雖曾去過洋實未收被其誣指求恩明鑒惠剛捕頭稟稱報館訪事須要實事求是方爲持正今若趙之所爲與流氓何異況有趙親書二八扣字係爲憑須請枷號示儆翁大令以趙夢占拆梢屬實自應嚴辦惟該館主筆黃曉秋有信聲辯現姑先將趙管押十天期滿再行判斷枷期人交捕房帶去

訊竊移縣

○包探張阿五拘獲搶刦蘇鄉七子山之搶犯李桂生到廨昨晨公堂畢後翁明府升座二堂提訊李供家住蘇州臨敦路同芳巷父母俱死祇存胞兒春發與小的同做摘絲生理七月間小的與錢義川在閶門外飛丹閣吃茶適遇素不相識之楊茂高朱茂高兩人與之閑談始知作竊當即合夥四人同往七子山至晚到不知姓名家行竊朱用鐵搭挖洞楊持鐵尺二人進內竊取皮袍綢棉襖綢紗衫紬等件洋二百元小的與錢在外接物竊出後分贓至八月初五夜到齊門弃悅與和[illegible]館內竊得綢衣等件朱將小刀傷及事主老太婆頭額今巳痊愈天明時出城分贓兩次所竊之物小的祇分得皮袍一件棉襖一件馬甲一件銀洋未分到手今與錢義川同伴來滬欲謀妓院檯轎生理錢有事往無錫囑小的在滬等候楊朱兩人今仍在橫塘原籍今蒙電訊叩求施恩翁明府得供判令送縣移解蘇州吳縣核辦

舊事重提

○陳寶慶投法界公堂控陳有常欠洋六十餘圓立有憑票三張忽爾圖賴不還讞員鄭景溪大令飭提有常候訊昨日包探將原被一併解案陳檢呈憑票大令閱稟之下諭此票係十年前所出何以前者並不控追寶慶稱此欵係小的之父借與陳父現在均已逝世是以進至目今始來控告有常供稱小的之父在時開設水果店逝世後巳八年矣寶慶從未提及此欵大令問寶慶曰此事有中証人否答稱胞兒與母親皆知此事大令着將有常押候呈繳帳簿再行核奪幷諭令寶慶邀同其兒來案候核既而又將有常交人保出

上海縣著瑣案

○陳士林扭控許阿全張海南陳程氏到縣黃愛棠大令倩帮審委員蔣剌史提訊陳供年三十四歲向做木匠妻子程氏生有一女現年四歲忽於七月廿五日妻子挈女背逃遍尋無著後至八月十九日途遇程氏當即帶回盤問據稱被同在紗廠工作之某氏婦與巇媒張海南賣與許阿全女孩亦被許之母僉氏之妹許氏價賣無蹤爲此扭案求追陳程氏供徵同廠婦人借張海南賣與許阿全於八月初二日與許同住被蔡女孩由許之母妹舊去現願隨夫回去求恩許阿全供與張海南同是挑糞夫堅不承認姦佔情事剌史大怒喝令笞責始供當時議定出身價洋二十元買程氏爲妻因一時無錢祇付洋兩元係張海南與某氏分用女孩由許氏賣去是實張海南供年六十五歲自知不合做媒分得洋一元二角叩求恩宥剌史訊得陳程氏背夫潛逃屬實喝掌頰一百下交本夫陳士林具領管束許阿全膽敢姦佔有夫之婦並串賣女孩不法已極判責二百板押候枷示張海南姑寬免責限三日將許阿全之母妹許氏交案根究女孩下落再核○前日總巡鍾受伯明府至虹口捉賭餘被逃逸僅拘獲招引賭客之朱連生一名函送到縣昨經蔣剌史提訊朱供本邑人向賣水菓度日於上月初間至賭擡帮同招接賭客每日得工錢二百文如今自知不合叩求習有自當改過剌史諭念爾直認知非姑免枷示判著笞責三百板具改過切結交保斥釋○鄉人顧承全同弟和尚扶母張氏到縣喊控被族叔措覇贖田毆傷等情經蔣剌史訊供據顧永全供有田單一紙抵押與族叔顧某處日前備價往贖被叔羇住不允向理逞蠻將弟和尚毆傷母親聞信往勸亦被打落門牙一枚爲此來案求驗顧和尚與母張氏供亦相同剌史即令仵作驗得顧張氏確係脫落門牙一枚顧和尚背有拳傷一處判候補提行兇人訊究張氏姑念年老毋庸到案復訊

上海巡局紀事

○南市十二圖地方有船戶陳永桂者本邑浦左人也邇因債臺自級無計彌縫將船售與同業陸清明得價若干因索價無着前日午後兩造扭赴二十三七鋪巡防局中控請訊究魏殿卿二尹正欲提訊旋有蘇金榮者投局稟稱願爲魯仲連二尹准之

○昨報紀

總巡局查街丁役在南市篾竹街地方見有沈杲家所雇之庖丁金桂將垃圾傾棄路旁該丁所見後以其違章送請十六鋪巡防中局訊究茲由沈某得悉後卽着家丁持片至局請免訊究局員蔡蓉卿二尹准如所請卽將該庖釋回諭令以後不准效尤如違定干咎戾

英界公堂瑣案

○包探何瑞福稟偁陳連生竊胡金堂家之金手鐲金約指等寄存開設烟館之婦人張王氏處報捕後經小的查獲起到原贓故連張王氏一併送案請究胡金堂投案申訴前情並請領贓陳連生供是胡之親戚不敢行竊所有各物實是姊之物求鑒張王氏供據陳言是伊姊之物故敢受寄求鑒大令判將陳笞責五百板管押六月遞籍竊贓之張王氏掌頰一百下贓物給還失主○包探實如海稟稱邱永先行竊伊主人戴阿水家之赤金十四兩洋銀五十元經小的查獲向追原贓據言已經花用爲特送案請究戴阿水投案請追失贓邱永先供認行竊惟已用去求恩大令著押候究追〇四百四十八號華捕拘解在路互毆之汪德培王意椿到案請訊汪德培供在招商局與王姊比鄰而居王姊物故後由夫成殮職小帮同料理一切詎王在縣誣控職吞沒伊姊物件縣憲集訊王延不到案昨俟贓在路扭住兌毆致頭角受傷王意椿則供在孟河卡上爲扦手胞姊故後衣箱什物均被吞沒曾在縣控告大令以既經有案著卽送縣○包探施奎江稟稱德生烟紙店帶兌錢洋連日收下銅洋五元遂留心察看昨李錦祥萬阿福二人又將銅洋往兌當被獲往扭交小的送案請究德生司帳投案申訴前情李錦祥供是萬阿福托兌小的因不識洋銀以致受愚求鑒萬阿福供洋在寗波帶來亦不知是銅質求鑒李又稱小的係生意中人叩求免辦情願罰鍰大令得供判將李罰洋十元萬阿福管押七日銅洋交巡捕房銷燬

必得其壽○助賑愈疾信而有徵蓋人心向善時攄推解之怳斯天道好還定獲壽藏之慶利濟殷自感應速其理固無或爽焉儆所承天水椿記求諸病速愈續助賑欵銀五百兩蘇垣恒孚銀樓經募王氏爲子病求愈洋五十元又六戸洋十七元方文德求父病速愈古越章世德堂夫婦外症求愈福州無名氏妻病求速愈三戸各洋五十元皖北衍慶堂求病愈三次洋一百六十元楊吳氏求夫病速愈洋二十元源仁當洋十元一般行善萬福來同彙誌之以爲世之患病者進一解也

上海六馬路仁濟善堂籌賑公所制施則敬等謹誌

庇賭殃民

虹口廿五保二三圖地方賭台林立居民殊難安枕雖歷經道縣總巡各憲暨公堂捕房不時查拿無如該賭徒方馬等輩聲勢浩大消息靈通終難捉獲緣有某署聽役矮子阿庚卽沈捕陸慶爲之包庇通風送信並代開銷規費是以歷年以來該賭徒特此護符毫無忌憚卽或辦者雖辦犯者仍犯目下胡家橋沈家灣等處賭風更甚於前我等土著於斯苦不能捨祖產而遷居他處所有各圖一帶年輕子弟耳濡目染漸入下流甚至傾家蕩產忘身喪命受害實非淺鮮地方卽有公正之人亦不敢向賭台多言否則挾怨尋仇禍端百出種種情形如居化外素仰新任道憲大人暨邑尊總巡各憲愛民如子嫉惡如仇想當正本淸源嚴密查拿盡法懲辦地方幸甚小民幸甚

虹口各圖衆鄉民公白　乙三丨ㄨ

圖賴存欵

同鄉朱樹三之父與鮑張二姓股開阜成聖瑞林昌綢莊逾年將朱拆出所有股本洋銀二千元改作存欵按年取息旋與宣春甫姘股交易鮑姓故後樹三屢向索取存欵宣有意留難設詞搪突樹三再四向索宣始允先還一千元尙有一千依舊作爲存欵照章取息本年正月朱又迭次向取宣心懷不良希圖吞沒將瑞林昌改爲瑞止昌牌號爲吞沒之計朱細鮑姓依舊有股且有鮑慶祥牌號在內前日又向索取宣心懷不良反顏若不相識喝令僕人傭婦將朱拖出毆辱受傷懼禍逃避倚仗其戚朱某熟悉公堂洗托各報以無賴朱樹三糾同流氓向索存欵告以莊已易姓應向前途索取等情妄登報牘又謂具詞呈控公堂希圖恐嚇吞沒之見早已預存似此居心狡詐貪婪不如想問官明鏡高懸一經庭訊虛實不難立見也

同鄉不平人公啓　乙ㄨ丨ㄨ

花柳 經驗良方

毒門聖藥

愈人甚廣 無憂

京都天寶齋藥局○天下馳名○靈驗第一○珠黃八寶化毒丹○包愈男女一切毒門限日全愈永無後患救濟天下活人無算

此丹乃本齋獨得異人傳授良方重用眞正犀黃珠粉血珀極品上藥泡製久練成丹專治男婦楊梅結毒橫痃下疳小便皮破腫爛一切毒門無論初起染久包可限日全愈如前醫不精服藥不愈或庸醫圖利不顧人之性命攸關獨用輕粉升藥倒提丸等當時立愈乃毒氣內閉逢春又發四肢痛酸甚至鼻塌髮禿紅斑起點皆緣毒藏筋絡且必染妻絕子其害非淺餘毒未淨其患不休本齋不惜重資修合濟世染者卽將此丹服下立刻止痛消腫去毒善治之法莫妙於斯當能掃盡一切毒氣且能生育無害屢試屢驗必發必中輕者三瓶重者五瓶如用倒提丸輕粉升藥重發火燒凡誤染此毒者請嘗試之方知所言不謬也每兩三元每瓶價洋二元○另有珠黃下疳散每瓶洋七角如男女下疳腫爛或陽物臭爛成筋或爛去半節搽此散立見拔毒去爛生肌止痛保復原形仍可生育得子此乃第一仙丹也○立愈珠珀五淋白濁丸每瓶洋一元○上海二馬路中鼎新昌口石庫門內便是

乙二〇丨ㄨ

眞正吉林老山人參再造丸

新昌人參號發兌○丸中如無眞人參眞白花蛇合就者神明共鑒

竊惟售藥求其賺藥求靈均屬應分之事本不足爲奇不過照近世人心而論而欲求其心口如一者實千百人中難得一二卽如再造丸天下藥肆售者雖多試問其肯用眞正老山吉林人參爲君者除本號而外恐絕無僅有者矣自維三十年專業人參每年生產進出何在此區區丸藥交易因念世之所謂再造丸者徒有人參之名而無人參之實爲之慨然自思業在其中用參極便何樂不爲藉此方便以創世之未有此本號獨製眞人參再造丸之所由來也至於用藥之眞之極靈製煉之精之認眞苦心孤詣六載於茲悲早在諸君洞鑒中也業已馳名毋庸細述惟假冒甚多購者留神茲將應治各症開列於後○一治中風中寒各種險症○二治久年癱瘓不能行動○三治文武癡癲五畜癇症○四治小兒急驚山嵐障氣等症治病甚多餘難悉舉神效敏捷此衆不同每丸定價一元一無折扣開張法馬路東首小泉洋行對門永興里口門存濟堂亦知信力自給遠方由申局寄購請看本號每月逢一發出帶單於報杜擊之法莫妙於此以後諸君購藥儘可放心交局寄帶勿悞也

乙二三

包愈耳聾天下第一良方

小腸氣一見斷根

天下馳名廣東宏仁堂大藥局仙傳萬分奇效異法卽愈耳聾丸此丸專治耳聾耳鳴耳痛耳濁耳脹百發百中效若仙丹

小腸疝氣之症治藥紛紛如欲立刻見功絕無僅有本堂獨得奇方秘製小腸疝氣膏藥專治七種疝氣陰囊腫脹陰核偏墜諸醫束手痛苦萬分但將膏藥貼上立刻腎囊縮小氣鳴脹消妙在能將勝既鬱濕之氣一掃而空重者二張輕者一張包愈屢試屢驗神效無敵如貼雙料卽藥力大而取效尤速矣每張雙料一元單料五百六如內服神效疝氣丸雖數十年老症三服包能斷根愈後永不再發患此者一試便知每盒一元

本堂仙傳異法卽愈耳聾丸奏效之速製煉之精無出其右無論男女老少兩耳閉聾一切耳內之症服之包能全愈雖二三十年耳聾老症藥到竟可病除屢試屢驗神效莫敵因此丸奇效萬分敢稱第一絕非誇口凡患此者一試便知其眞正耳聾聖藥也每盒一元舖分

上海三馬路西慶安里內宏仁堂兌　乙二〇丨ㄨ

浙江歸安菱湖鎮孫氏重修族譜

竊維我孫氏由　始祖怡菴公遷居菱湖迄今四百餘載子姓蕃衍譜牒宜詳祖訓有曰每越五年即加重訂及時修整庶無遺憾誠恐歷年久則稽考爲難而疏戚缺略之病以起也乃自道光九年續修宗譜之後已越六十九年生齒益繁世系益紊不亟考正而修明之後來者將有數典而忘之患故修譜一舉爲我族切要之務至今日而不能再遲鳴鶴忝居族長爰集合族子姪公議自惇行起至惇恆性恬懷慎懷八代按代詳敘行列名諱嫁娶生葬編爲續譜俾有查考以免遺漏凡我同族有宦游他省遷居別處者望即開明世系官階行誼名號生卒年月子女婚配姓氏寄上海二馬路余盛信局轉寄菱湖鎮南柵敦崇堂以待彙刻明年七月底截止倘逾期不投回音一經開雕難以添入各宜速示爲盼惇行鳴鶴啓

上海五福弄口京都同德堂虔製　廿四種膏藥

○千金種子膏　每盒英洋一元　○湧泉膏　三角　○阿魏狗皮膏　雙四角單二角　○回春膏　雙八角單五角　○疝氣膏　一元　○紅毛膏　半元

○陰陽種子膏　雙元二單六角　○煖臍膏　三角　○百病象皮膏　雙一元單四角　○風濕膏　雙一角單五分　○胭脂膏　二角　○頭瘋膏　六文

○花柳除毒膏　雙元二單六角　○封臍膏　五分　○象皮合口膏　大一元小一角　○磠砂膏　大四文小二文　○夾紙膏　二角　○牙痛膏　一角

○虎骨熊油膏　雙一元單半元　○遺精膏　六角　○萬應如意膏　雙一角單五分　○生肌膏　大四文小二文　○爛腳膏　三角　○鷄眼膏　二角

兄弟無親

世間最難得者兄弟一語抱痛古今幾許英雄曹子建兄逼弟詩云煮豆燃豆萁豆在釜中泣本是同根生相煎何太急凡有兄弟者可不至昧斯言耶吾鄉已故黃武靖公昌岐姓操巨族丁實稀微幸留哲嗣石生尚可允宗接脈其於田能種玉竟爾蚌不生珠早歲武靖捐塵石生不鳴宗族不告親支竟將滿堂弟伯華之子認爲已之嗣子然姪固猶子也姑無足怪最可怪者洁蒙邀榮君親之義既乖而手足之殘刻更有不堪言述者渠弟伯華原只此子且有同胞兄弟二人皆未有後見渠嗣繼爲得心甘第處此家庭勢利之秋豈敢作[illegible]嘗事之舉援諸天理國法人情自有報應至奔喪大節敢曰有虧是年伯華率妻挈赴甯奔伯父之喪石生竟敢將伊夫婦斥絕門外且不許成服滅親害理莫此爲尤光斯時渠勢正赫即有一二整綱扶紀之人亦無能判其臧否可憐吞聲忍辱載餘方獲謀歸及次年石生送父櫬來南措揑他事將伯華[illegible]誣圖辦以永遠監禁及獄成適吳清帥巡撫湘南方伸明伯華係石生謀陷欲伊死滅口而絕渠欺君之大辟也設使當日無清帥燭照其奸伯華已虀粉久矣有兄弟者忍乎否乎況伯華已分田產渠且請官永禁典賣致使伯華有志爲名無力到省似續奚昌去年秋伯華襆被來甯向伊兄石生挪貲赴京分省欲爲男子當自强之謀詎石生不獨不理且不許進門可憐九九寒天伊及妾尙穿薄服而日用之減缺又何待言目下伯華困居甯垣欲歸不得其石生已於數月前懷貲赴都辦缺矣家中置兒奴護衛意恐伯華進府似此綱常廢絕手足無親置伯華於死地而快意獨不思君父生我天地佑我我當做出一番事業無忝爾所生而後可乃坐擁先人之產業數百萬甘爲守財虜一文若命較然錙銖散些須於貧窮心常隱痛假半文於故舊管爾唇焦石生者係紈袴由食盡今世之味貝者也何則先是伯華父執輩伯曰昌岐父曰憲廷兄弟間曾未以家貲計較今父執皆故石生獨擁爲已有不念先人之雅和氣致祥不顧手足之情乖氣致戾即識先輩家產已析而朋友間尙通有無兄弟中豈無分潤況伊子已認爲己子遺貲獨據爲己貲石生稍有人心見伯華此來當去前此之愆尤即爲潤色乃甘傷手足之雅視若路人種種情形曷深難指吾等稔知其蘊不得不爲大義之呼特登報章凡天下有兄弟者切勿效尤於黃氏貽譏於當路云爾

楚南目擊傷心人仝啓

告白

我永安保人險公司者乃首次承保中國人之一公司又適出華文新譯章程之一公司也茲有告者本公司必欲使盡人皆知平日與他公司之顯有區別者微特辦法異而交涉新且尤有莫惑於聽睹者因近查有他公司中辦事之人嘗聲言該公司與本公司如出一轍甚有謂本公司新出章程又一若爲彼先路之設也有種種彌縫殊不知本公司現所派出辦事之人皆持有華英文字爲據內書特派人之名姓末又加以本公司中總理人漢密登監理人朱葆三之簽字故凡有欲向天下至大且穩之公司投保人當先認明上海黃浦灘第六號門牌便是庶免差錯否則設有其人以假亂眞甚或冒稱本公司中辦事之人在外招搖過市該公司詳加審覩誠問以果持何據而至是如是則其人苟無據之可呈者即屬子虛斷不可以輕信聽嘗秦鏡溫犀在此一舉閱者其察之

公平洋行保險

啓者本行保險向例多年信實而行今告者現下加保號棧生財貨物保價格外公道望欲保者斷請至本行面議可也特此佈告

美昌公司機器打米

啓者本公司機器打米已歷多年今又新增機器米品之光潔斤兩之獨重早經稱許於人此可見機器打白之米之可愛矣再公司中棧房亦極寬大倘遇米欲緩日碾白亦可存棧守市即欲押款拆息格外便宜如要保險其費亦極公道賜顧者請至本公司帳房面議一切誠實無欺格外公道以廣招徠此佈

申訴

讀書至民爲邦本本固邦甯二語竊歎古人之謀國無在不以民心爲重未有如今日湖北沙市事之可異者沙鎮向有帝主宮會館自置房產十餘所聞爲麻城商家所創造彷有同郡之黃岡黃安相繼貿沙爭產涉訟屢控屢翻嗣經麻商控京發荊州道承審至今懸宕光緒二十年前道周將該館租息銀兩忽假息借商款　上諭提助軍餉現在各省紛紛義兵風聞息借皆還獨此租猶派員收納經收之楊通判僉謂其頗有侵漁滿望愈鈞石觀察必有一番德政不難水落石出乃仰承上峰意旨畫成依樣葫蘆故重修會館所借麻城存會生息小試之院費鄉試之賓興共計錢萬餘兩無處籌還聞者不平吾　國家定例置產以契據爲憑無難斷還假旨提租之舉當軸究屬何心徒使利入私囊怨歸公家郭本不願議[illegible]其咎　南皮張大帥培植人材不遺餘力何以以士民自有之產業聽其歸諸無何有之鄉亦謹守金銘不因利而利之耶噫異矣

讀書無力人稿

中國通商銀行告白

本銀行於光緒二十二年十月初八日奉　上諭設立招集資本股銀五百萬兩先收其半現在已收足股本銀二百五十萬兩專做穩妥押款匯票生意總行開設上海五馬路黃浦灘紳商如有交易可來面訂凡銀洋欲存本行者應給利息開明於後　往來帳逐日計算者每年每百兩給息二兩　存定三個月者每年每百兩給息二兩五錢　存定六個月者每年每百兩給息三兩五錢　存定一年者每年每百兩給息四兩

新出礦務叢鈔

是書係英國傅蘭雅先生所譯內中所論者曰開煤井礦冶金鍊金銀礦鍊銀鍊銅鍊鋼鍊鐵等共計廿餘種莫不繪圖燦若列眉誠當世之急務富强之要術也分訂廿本兩套實洋六元○大板萬國史記十本洋一元○數學啓蒙四本洋五角○筆算便覽二本洋三角○英國鐵路章程二本洋三角○時務摭言二本洋三角○重訂普法戰記十本洋三元○五大洲坤輿圖一張洋一元半○厤象考成前編十六本洋二元○又後編十本洋三元○代數術四本洋一元○大格致課藝全集兩套洋三元○向上海美華書館格致書室香港文裕堂天津鄉嬛書莊廣州聖教書樓廈門倍文齋購取爲盼

上海三馬路望平街六先書局啓

聲明影戲

本局始創邵製天醫半夏餅三陰瘧疾膏二種非圖利實濟世也苟製煉不精失之毫釐謬以千里不特去其一切痰疾三陰瘧疾之病抑且加劇近有無恥之徒影戲射利壞本局聲名猶淺而叢病主之禍實甚故特表而出之　承蒙　仕商賜顧者認明本局和合爲記庶不致誤　遠埠由局原班寄奉信力自給

上洋北市鐵馬路寶順里大德生藥局謹識

上洋震泰昌號新到純絲海虎絨

兼到外國艷色時花綢緞柳花貢緞纏花潭絨閃色絲絨花素西條羢絨盤菊芙蓉牡丹花絨銀光牛奶珠花邊黑白梅花鬚邊閃光像珍珠五色水鑽頂市香水新花手帕大小留聲機器箱五彩絨花地毡餘貨甚多不及備載凡紳商賜顧價值格外克己此佈鋪在英大馬路中市五雲日昇樓東首轉角洋房便是 乙三六

新輯西學富強叢書

現出富強叢書石印六開大字紙墨精良印訂業已告成○列國歲計政要實洋四角

是書爲南海張樵埜倚書編輯全帙分十類曰算學電學化學天學地學史學法學礦學藝學兵學通計八十種提綱挈領條貫融通誠講求西學之鉅帙傳初學之津梁且每類中所列各種俱由淺導深而諸類內莫不圖繪燦若列眉再是集搜輯精嚴較尋常去首換尾雜湊而成者有上下床之別識者鑒諸每部訂四十八厚本實洋十二元經售處在上洋群記千頃堂點石齋分局外埠有申石印分局均有發兌此佈

雙梧書屋主人啓 乙四

天福茶園

九月十三夜演

迴四鎖明新忠華新排連檯新戲
龍美五月安孝容蘇民救官
閣圖龍珠驛圖道真刀槍打連環

天仙茶園

九月十三日演

鴈探五烏嗔洒連
門寒劈道冠雷龍武青峰亭陽營
關窰陣院廟縣寨

十三夜演

百寶八御鍘秦淮盜連吊
壽鴻蜡菓判河紅梅閣御環金
圖鴈廟園官標院馬套龜

丹桂茶園

九月十三夜演

戰樊城牛穆玉白查潘円勝英烈
長亭頭柯堂水第三本
文昭關山柴春灘昏 昏 昏節傳

同慶茶園

九月十三日演大套

九獅嶺

十三夜演大套

黃彥章撐渡

今沙下彥二黃山鬼七思梁太命
晚陀故章花彥培仔做保王平全
續國事撐面章做羅史主會橋班
演連黃渡做金石成敬典宴喪演

丹桂茶園

十三夜請看名角登檯

天娥旦

玉堂春

周鳳林

查潘円勝四本 昏 昏 昏

李春來

白水灘 X-110

禮拜五拍賣

准於十三日兩點半鐘在本拍賣地亞士美八元羽綢義記香爐白絨布豐裕花其鬼頭獅子狗脚斜文鬼頭粗布十磅龍鳳日冈市布天祥花其鷄脚牛脚斐兎粗布公茂九獅元布裕昌美大印度十至廿支中國人乘馬車金獅藍將軍四同人棉紗廿餘包餘貨不計此佈

瑞和行啓 乙四X-X

禮拜五拍賣

准於十三日二點半鐘在本行拍賣漬鐵盆十餘箱紙烟二箱漬仐姆七箱牛奶五十五箱咸牛肉五箱檯燈梔燈紅油手磁早燈頭漬洋燭牙刷洋花水池新地占茶杯盆白紡綢羊皮椅子木器鳥鎗什物不計此佈

倍發行啓 丙X三

禮拜五拍賣

准於十三日十點半在虹口兆豐路十二號拍賣書樓大菜間臥房木器家用什物不計此佈

錦意師摩行啓 丙三三

禮拜五拍賣

茲於十三日兩點半鐘在楊家渡對開禮佛鐘夾板船船兩枝半桅拍賣船內所用檣桅蓬索舢板房間行船用物件等不計貴家欲意者屆期同至本行碼頭同趁小火輪前往面拍爲荷

堯件行啓 丙三三

禮拜六拍賣

啓者十四日即禮拜六十點半鐘在本棧不限價拍賣各色海馬牌官鵝鷄牌飛龍牌獅牌牛牌呢尺六尺三呢尺九元青絨等貨此佈

義記洋行啓 丙三三

禮拜六拍賣

准於十四日十點半鐘在謙信洋行棧內拍賣水漬洋燈各色棧燈三百只自鳴鐘廿箱餘貨不計此佈

倍發行啓 丙四三

丹桂茶園

連排第四本戲

忠孝節義

一枝蘭花

一枝蘭花新戲演全本共有八本的係忠孝節義四字俱全其中情節頗佳前曾演過三本荷蒙高雅賞識同聲嘉許刻又聘添名角李春來張順來夏月珊以及其文武名角會集小園樓連排演以冀始終全璧刻下第四本業經排就佈置一切裝潢應需新奇燈彩均各惟妙惟肖擇吉登臺俟後陸續接連排演以公雅觀而時惟祈高雅惠臨賞光胹顧爲盼

園主人謹訂 乙三二X

聲明盛店未曾書押

金陵寶華慶記銀樓合同議據載明不做標金現雖訂盤與恆記推經手各欵未曾理清推據尚未簽押慶記合同議據亦未塗銷俟各欵理楚各股簽押後方可作爲恆記

鄭華慶記公啓 乙二X

上海嚴乾生藥號

老獅馬正牌嗎非

批發格外公道

承蒙賜顧請移玉至南市外鹹瓜街中市交易此佈 乙X-08

聲明

茲者本莊遷移四馬路大興里對門開張所有小號與各寶號往來期票等情屆期往該處支取可也恐未週知故特登報

益康祥記莊啓 乙X-X

招請夥友

本行欲尋專管店堂一友能曉英話兼熟生意欲就者即請來行面訂其辛工從優特此佈聞

九月十三 永昌行告白 乙X-X

元綠染價加增

今因錢串價短顏料薪菓較昔貴昂今公議中秋節後染貨概照加價算結另印行單叙明備私自增減察出科罰 乙X-X

鳳樓女史風鑑

寓四馬路第一樓後申天保棧

相命

間壁便知 相金兩角 乙X-X

日本郵船會社

啓者本公司相模丸輪船准於本月廿一日即禮拜六下午二點鐘直放神戶小包收到廿日五點鐘客票收到廿一日一點鐘止倘蒙各寶號欲搭客裝貨者務新早臨爲幸

日本郵船公司啓

失票聲明

今遺失同豐莊第九千六百七十六號十八期元九十六兩業已關照該莊已作廢希留各寶號切弗收用此告

裕泰 乙X-X

Follet's Syrup.

福果式糖藥水

啓者此種藥水專治人家睡不安枕服之即可安眠頭痛哮喘嗽渾身疼痛心緒不寧天氣炎熱用此種藥水治之實爲最妙服後較平時更可甜睡藥中並無鴉片及悶藥滿加得醫生云此種藥水並無危險于身子斷不妨礙此種藥水由德國巴黎施雅各路十九號門牌弗來果製前由新金山荷蘭國法國考驗後給以金銀賞牌現在各埠均有分售上海在大英醫院寄售此佈

丁廿

新出原拓化度寺

戴文節公山水冊

是帖並有翁覃溪劉石菴王夢樓諸名家題跋寄龕氏借觀原拓無疑眞至寶也並有重金購之戴文節公山水眞蹟均付與天津逸雲齋南紙局用石印法照印與原均化度寺裝成一本每冊洋一元水山冊裱成一部每部實洋三元所印無多以同諸公好者即購之寄售處掃葉山房江左書林飛鴻閣三元書局特此布告

天津逸雲齋主人謹白 乙X-X

粵省申江鄭福蘭堂聲明

本堂在南京漢口鎮江杭州蘇州分支之店所有丸散膏丹皆由粵東省城老鋪一製成運上以分支各店一切食用雜項均以現銀交易並不賒欠至毋用各店之夥伴向無揭借外項人認保之權倘有揭借蓋本堂圖章揭借認保等情當各經手是問概與本堂無涉特此聲明 乙X-X

假冒圖章

茲通知有無恥之徒假冒本號圖章在各號東圖章取貨物特此登報聲明各號須辨真偽本號被冒取與本號無涉

邵萬生主人白 乙X-X

鄭福蘭堂聲明假冒

本堂白戒烟丸選用上品藥料配以參茸淨白可愛並無攙入烟膏灰每癮一錢服丸六粒五日後遞減藥小力大功效速浙省金衢嚴三府爲與及安徽江蘇各處銷流最廣常有無恥之徒射利就蘇杭二處影射招牌賊仿單藏稱代售以偽亂真殊失本堂實心實事之意爲此聲明凡賜顧者請認明粵東有年老鋪分設上洋三馬路蘇州閶門金陵許事街漢口河街鎮江山門鄭福蘭堂 乙X-X

電堂招生

如有年幼聰穎通習洋文之生願學電報者來堂報名考試按期取幸勿錄自誤

上海陳家木橋電堂啓 乙X-X

福建皮絲漲價

啓者皮絲一業原屬利微自是年來新業缺收成本日昂本業公議自九月十五日起各莊皮絲均照前價每担提漲二兩特登報端以昭劃一

龍岡皮絲烟業公啓 乙X-X

白雲牌棉花聲明

本棧揀選上白肥淨籽花加工自軋並無門市濕次來雜今年春夏沽出萬數千包中外各紗廠實號均稱精美惟有舊包未盡收回誠恐射利之徒將舊包用濕次貨翻裝故特聲明諸尊光顯務到本棧出貨以免魚目混珠是所厚望焉 美商德昌花棧謹啓

奉揚仁術

正義殷君肯堂傷科名家也余春初跌折左臂久治不效承期自製膏丹外敷內服不數旬若釋重負感佩仁術爰告世之同病者殷君現寓北泥城橋西北興里 費訪壹啓

萬有利呂宋票

開設最久得彩最旺現售十月票雙張十二元分條六角半遠埠信購即奉〇寄售法國語書文字書每部實洋五角近來西學盛行購閱此書便可自通語言文字焉上洋拋球場

老協記呂宋票

英十月票雙張十一元六角單張四開照算分條六角零買公道信購原班回件還移西棋盤街聚寶茶樓南間壁

包愈瘰癧子頸天下第一方

瘰癧一症到處醫家往往見之皺鼻若無此良方斷不能奏效此藥妙在不論遠年初起未穿已被均能施功雖極重危險之症不過兩盒即愈不靈包退五日內繳還原洋價洋一元信例官給 在上海鐵馬路中段義成杭烟鋪內發售

杭州德記號

發兌外國[illegible]水香水丸粉鴉片各貨俱全照申批拆信購即奉近多假冒賜顧認明大井巷元元鎮樓間壁石庫門內

上海中西大藥房

老牌真貨

麥精魚肝油

紀畢氏製來自泰西冬令補劑有效無比滋營養衛調理及時每瓶一元二角童叟無欺零買原箱價可相宜市間假貨請細辨之

明經子

館三馬路迤西安康里

月前請占流年許九月初喜慶弄璋且得美事所斷皆驗佩甚感甚靈海徐菂銘誌謝

婦女乾血閉經丸

專治婦女思慮過度縱欲太過致傷心脾衝任之源水氣自枯漸至經水乾涸初染咳嗽痰紅顯足酸軟久則面黃肌瘦必成癆瘵患此者非但子嗣有得而且性命攸關本齋祖傳秘方服後旺血通經病者請速購試初起一料開通久染二料回春每料洋二元鋪設上海二馬路中市西鼎新里石庫門京都天寶齋便是

尋孩

是月十一日十一點半鐘走失五歲小童一名名瑞令秃頭劉海頂花布對襟短衫白小絨衫襯裏花布褲子綢梁白布滿鞋子倘有人知曉送至虹口靖遠街一號洋房報信謝洋五元送到謝洋十元決不食言 余紀生白

湖北賑捐

由仁智移駐珊記碼頭西通德里奉委募賑倘存捐票額外減成轉買招商電報開平股票核獎銜封翎頂信力請自給

上洋大得彩

自運英十月票雙單張公道分條六角批發紅票代勞函購即奉棋盤街平和里對門

保險有益

於本月初五晚本廣臥房偶在遺失烟種焚去鋪蓋床帳衣箱等物蒙泰隆保險行該款如數賠補銀洋收足爲感特此聲明 永發棧廣立順謹啓

遺失股單

啓者昨日在四馬路遺失聯勝號合股單一紙茲已向聯勝說明此股單另入拾得作爲廢紙不能抵押特此登報以免後論 王宅謹識

鄭鏡清

杷

廣東棋盤街鳳生一嘯樓茶館後面同昌棧相金大減一角

普仁堂藥丸店

廣東普仁堂 金鎖固精丸

一身命脈全賚真精如火資油油傾火滅瓊漿玉液惜之如金不容還洩焉然戕先天不固思慮傷脾元氣賊斲夜夢遺洩以至神疲體倦心中恍惚此丸係用正北鹿尾巴配入健脾固精等藥專能收凝元補保固精液煖腎鎖陽強筋長髓並止夢遺每兩洋一角 鋪在上洋棋盤街開張

包愈肝胃氣痛

此散專治男女九種諸痛初染緊痛一服霎時立止久患時發三服永遠除根謂余不信痛時當面可試各症服法仿單諸痛詳明每服一元鋪設上洋二馬路西鼎新里石庫門京都天寶齋啓

彭誠濟堂

戒煙定神丸

本堂創製戒烟參片丸藥二十餘年名馳天下服此戒脫不可勝數皆由藥料精良故效驗如神服法價目載明仿單賜顧者向上洋工部書信館對門不悞

心肝胃痛仙丹

心胃痛散之妙惟益湯術壽藥齋首推第一余久患斯疾以洋一元購藥二瓶隨服隨愈喜以誌謝 福仁里孫 藥號

公裕行啓

啓者本行今辦各廠機器各式鐵路鐵器鐘表雜貨絨呢布疋絲紗汗巾保險燈如蒙士商信顧者請至本行面議可也

慎安堂呂宋票

今批發英十月份票弁收兌紅票格外公道遠方購票原班回件此佈 廣惠和 協安號仝 廣揚興 廣泰祥啓 普仁堂

大彩常臨

必發

英十月票雙張十二元單張四開照算分條六角紅票批發公道棋盤街四馬路口

瞽目重明

抽荆目疾已瞎多時諸醫無策今蒙老闆萬昇醬園西首程梅卿茂才先生治明有此奇技可稱蓋世無雙此佈 馬才啓

茂生公司香烟

LITTLE SWEETHEART

此烟封口有不勝精以機器自然軋成食之永保無患 賜顧者認明洋文關印庶不致悞

本公司自向美國選購頂上烟葉並不惜重資製備新巧機器在上海浦東地方包建廠屋自運美味香烟數月以來蒙諸君品許吸食均稱香味俱佳實較各老牌爲勝今在四馬路中一品香對面設立分行經理零售批發各寶號欲臺批者請至本分行面議兼售各色洋貨新出象皮綢及長毛絨遮雨樂塞一扣綜等一應俱全

九月號單已到

鴻福來

附送彩票 為記

本行彪旺中外咸知欲發財購英十月大票一張十一元送彩票一雙張單四照算分條大洋七角彩票照送函委郎奉四馬路

遺失提單

茲因全泰成信局由香港寄來廣利船提單信至今未到其提單係NN嘜粉四十包魚翅五箱蝦米八件淡菜十件魚肚一件已向招商局說明此提單作廢紙無用特此聲明 源牛順啓

嫩面玉容散

此散治男女面上油膩黑氣烟色酒刺雀班等患每晨搽擦自然嬌嫩滋潤清秀真整顏妙品也每瓶三角每洋四瓶上洋二馬路中市京都天寶齋啓

只此一家老行

天成

英十月大票批發每張十二元四角單張四開照算六條分角半每聯上洋棋盤街北首石庫門內原班帶奉不悞

巧貨大巧

本莊所售利巴絲布及被面等貨各色新奇自重陽節起皆行放盤以廣招徠乃價廉物美誠不愧巧貨之稱也大馬路天保棧街錦泰洋貨莊啓

聲明

懋祥字號新做所有夥伴人等在外拿貨及走頭大樣若無本號圖章一概不認惟恐各寶號不及週知特此預聲 懋祥號白

尋人

李鏡堂蘇州人年廿一歲身中面白穿藍竹布長衫元呢馬甲灰布鞋子白緶線於初十日午後出外未歸如仁人君子知其下落請送到晝錦里升大號自當酬謝決不食言

聲明真東洋芝蘭香肥皂

真芙蓉散 東洋杏珍香粉

此肥皂專治臉上油膩烟色黑氣而杏香觸鼻饒送親友頗見而杏每盒四塊計錢一百四十〇杏珍香粉能使容嫩色潤每版洋二角〇芙蓉散專治面上斑點酒漬粉刺旱夜開水調擦數日立效每瓶錢八十四〇永平丸專治肝胃氣等症每瓶洋三角寄上海寶善街復鎰祥布號一家出售

天仙新戲告白

新聯連臺接演後本文武新戲

真武技藝 罕見錄 全新棋帳

前實頭本荷蒙諸公讚美故此小園趕緊接排二本至期早降

燕製補丸

此丸專治肝病膽汁不和胃不消化大便閉結身熱腦筋不安痔瘡膀胱與肉腎等症無不統治凡各症宜用經瀉者此丸洵推第一小盒洋一角大盒二角五分此藥各大藥房發售

禪臣火險公司

本行經理咸北德蘭士亞蘭的火險公司及耶乎滋文火險公司承保租界內外各等房屋棧房與貨物衣箱等類保價照例倘有不測立刻賠償

紡紗織布機器出售

啓者伯拉脫兄弟公司開設在英國連而等地方專製紡紗織布機器其貨係頂上之絲故價較他家昂貨現在上海經理者係怡和洋行特此佈聞

參茸扶陽乾健丸

世人受室後年久無子俗謂命運未來而不知調理失宜徒槃懷於燕翼本堂乾健一方秘蒙仙授法得祖傳性尙補溫功資王道以培養藥無燥熱衛非行霸以宣淫男子先天不足戕伐太過腎氣虧損舉遺溺數陽事不舉舉而不堅未交即洩年久白濁頭暈眼花耳鳴目晴自汗盜汗精神短少作事健忘腰膝疼痛步履無力等症取效如神倘有久誹伉儷而未來熊羆者堅心常服當與鄙汾陽後先媲美矣外有參茸坤順丸專備婦科所用男女分服其效愈速小丸每兩錢三百文大丸每盒四個洋一元

暫移英界打狗橋廣東樂愷悌堂啓 乙三OX

參茸坤順丸

易曰乾健也坤順也乾健而坤順可以贊天地之化育矣本堂秘有良方既製有乾健丸能使男子益髓固精今又製就坤順丸并令婦人調經受孕經云男子以固精為本婦人以調經為樂二者相需為用缺一難索而成世之乏嗣者問津及此又何慮乎種子之無良方也大凡婦人不孕月信不調赤白帶下子宮寒冷憂思鬱怒面黃體瘦四肢無力夢寐不寧噯悶吞酸咳嗽潮熱服之取效如神未孕即調經種子既孕則保產安胎產後則扶元固本倘欲求其神速加之男服乾健男女交濟陰陽合德則百斯男當不亞於太姒矣價與乾健丸同

樂愷悌啓 乙三OX

遺失股票

今遺失所買招商局股票兩紙第八千五百零八號至三十七號計三十股又第一萬八千五百廿八號至三十七號計三十股均張奎記抬頭經向招商局報明作爲廢紙各寶號切勿收兌特此聲明

張祖耀等啓 乙三OX

廣東佛鎮隆華硍珠聲明

本號向在廣東佛山鎮汾流街自製眞正硍硃黃丹鉛粉二百餘年只此一家並無枝開別處又無分莊寄售近聞申報突有謂本號硍硃分莊在上海三馬路西鼎新里內春申顯棧二十八號發貨披閱之下殊爲詫異竊思本號硍硃歷來俱由廣幫殷實字號轉運到上海批發向未有分起別客及託友代售等事凡 富商賜顧請向廣幫殷實字號採買方是正本店硍硃庶不致被假冒字號者所愚特此聲明 乙三OX

廣東佛鎮隆華硍硃店謹識

廣東趙同春堂如意油

同春堂第一家 萬應如意油

本堂始創萬應如意油氣和力厚辣風解毒扶正除邪統治四時感冒○傷風頭痛○霍亂吐瀉○山嵐瘴疫○風火眼熱○傷寒食滯○胸脹肚痛○風火牙痛○偏正頭風○肩心刺痛○頸項強硬○肝氣疼痛○風痰鶴膝○酒濕腫墜○手足抽筋○小腸疝氣○跌打腫傷○蛇犬咬傷○瘀血凝滯○咽喉痛癢○瘰癧○頭面瘡癬○頑癬爛癩○皮膚燥癢○無名腫毒○花柳瘡疔○魚口橫痃○已上等症搽之即愈每瓶洋一角

廣東同春堂鋪在上海老巡捕房對門開張 乙三X

始創一劃

本號向在虹口廣東大街專辦定織綢緞皮貨承接各式新衣照行批發近因全業頁參不齊爲此擇於九月初一日起定價劃一童叟無欺以昭信實倘蒙賜顧庶不致悞

順泰新衣莊啓 乙一X

獨創秘製

惠濟戒煙百補丸

本藥乃特採西國上等補品配合成丸除戀療虛攻補並進無論男婦老少新久烟癮服此丸不獨癮疾全除即精神亦健功效之宏不堪殫述會經送入英國戒烟會中衆口稱揚馳名四遠服此戒癮者不下數千萬人週上未滿一月斷癮者亦有數百人之多眞有藥到回春之妙大瓶八角小四角函購原班回件不悞

上海四馬路惠濟大藥房 乙十X三

重慶馳名丸藥

始創自甑萬應如意油

蓋用藥材製油治病之功甚大之由皮毛透行血脈更可用茶神服藥味純涼直透丹田藥到回春本園家傳秘方揀選上藥自甑萬應如意油專治絞腸霍亂吐瀉瘧疾山嵐瘴氣偏正頭風臨盆保產痰喘咳嗽感冒風寒風火牙痛肚痛心胃氣痛新久瘧疾皮膚受濕蛇犬咬傷無名腫毒瘡癬瘰癧刀傷跌打湯火燒傷一切皆可搽可食輕者用茶沖服此三滿重者至多食油一分立效如神此油功難盡述油色鮮明比衆不同馳名久遠大瓶洋一角中瓶小五分

上海老巡捕房對面廣東種德園各項膏丹丸散藥酒藥油發售 乙三OX

地基召租

啓者今有地一方約五畝坐落英界五馬路可出租與人若干年建造房屋欲租者請至祥利洋行面議可也此佈 甲三X

精究電醫

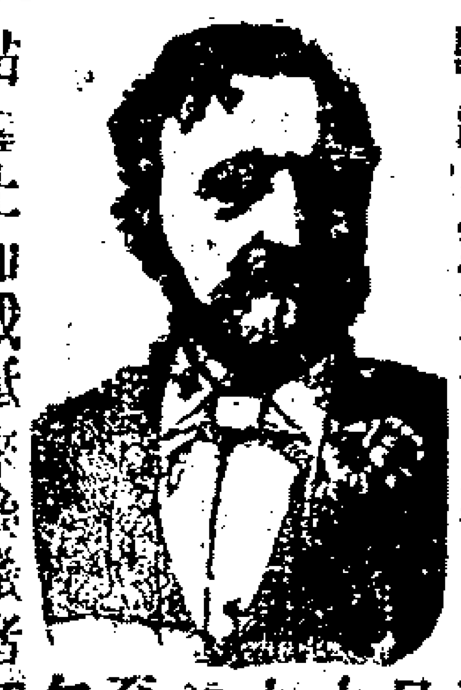

李察博士精究電醫習來滬上爲日不多每日診症由上午九點鐘起至下午五點鐘止禮拜日則上午九點鐘起至下午一點鐘止如欲祇來診議者不取分文此佈 寓上海廣東路十一號德國總會對門 甲三X

頂上美國麵粉

啓者本行常有上等白净麵粉到售其價格外公道如蒙光顧請移玉至本行樓上進口洋貨寫字房面議可也

二馬路瑞記洋行具 甲三X

龍虎告白

啓者敝局現因公報償壓奉飭設法疏通所有本屆各省榜看局報概不傳遲貴官紳商如有子弟赴試勝留泥金者可自電問本籍勿勞下詢敝處也

電報滬局告白 乙三OX

皮棍大減價

今小行有三軋車皮棍千餘條零躉批發比昔格外公道倘蒙賜顧請至鐵馬路西首東興機器行面議可也三月十

主人謹白

應時要品

中英大[illegible]

立止肚痛藥 小兒熱痧藥 汗斑除根藥 急救時疫藥 妙香痧症藥 清涼消熱散 立斃臭蟲藥 清暑痱子粉 雨 腋狐臭藥 辣風 薄荷糖 玫瑰甘露水 各種清香水 鮮果嗃嚼水 各色鮮果糖 二文

廣東屈芝館

立止頭痛膏

神效異常每封七文

桂屏薄荷錠○治頭痛頭昏暈擦太陽立見功效每錠洋三角三馬路口上洋老巡捕房斜對門 乙〇三X

上海普太和

戒煙玉液參片

此片得自秘傳重用上藥扶正除邪不入烟膏其色雪白無論新舊烟癮肥弱君子包易戒斷戒後保無他病精神益健開胃潤顏延年種子不啻換骨神丹○每瓶廿片價洋一角每癮一錢服餅三片五日一減其癮不期自斷○外有龍涎戒烟丸每大瓶五角中二角半小一角白戒烟丸每瓶一角

棋盤街轉角大洋房開張 乙三OX

支票作廢

茲有本號支德裕莊第三十八號九月十六期洋三十元在途遺失已向該莊說明作為廢紙各號莊切弗收用

協昌成聲明 乙三X

九月十二日進口輪船禮拜四

船名		來處	行名
華利	輪船	由長江	麥邊行
益利	又	由長江	鴻安公司
元和	又	由長江	怡和行
重慶	又	由天津	太古公司
新濟	又	由天津	招商局
江天	又	由寧波	招商局

九月十三日出口輪船禮拜五

船名		去處	行名
華利	輪船	晚往長江	麥邊行
瑞和	又	晚往長江	怡和行
北京	又	下午往寧波	太古公司
永清	又	晚往香港省城	招商局
重慶	又	晚往烟台天津	太古公司
杭州	又	晚往厦門汕頭	太古公司
芝罘	又	晚往牛莊	太古公司
新濟	又	晚往烟台天津	招商局

九月十四日出口船禮拜六

船名		去處	行名
西京丸		早晨九點三刻鐘開往長崎神戶橫濱釜山元山海參崴等埠	郵船株式會社
景德	又	開往長崎神戶橫濱	和衆公司
益利	又	晚往長江	鴻安公司
鄱陽	又	晚往長江	太古公司
美富	又	晚往牛莊	招商局
龍門	又	晚往香港粵省	禪臣行
時美	又	午刻往烟台牛莊	禪臣行
天津	又	晚往神戶	太古公司
德生	又	晚往烟台牛莊	怡和行
廣生	又	晚往烟台天津	怡和行
江天	又	下午往寧波	招商局

九月十六日出口船禮拜一

船名		去處	行名
富平	輪船	晚往天津	開平局
永生	又	晚往福州香港省城	怡和行

九月十七日出口船禮拜二

船名		去處	行名
快得	輪船	開往烟台仁川長崎元山海參崴等埠	道勝行

九月二十一日出口船禮拜六

船名	去處	行名
相模丸	下午二點直放神戶	郵船株式會社

新[illegible]二日[illegible]行[illegible]列左

銀拆	一錢一分
洋[illegible]找頭	七[illegible]六分
錢[illegible]價	八[illegible]
市[illegible]錢	一百十七文
卡[illegible]	一[illegible]十六千文
衣[illegible]	九百二十文
足赤	三百九十三兩
[illegible]期金	無市
現貨標金	三百八十八兩五
錄行電匯票	二先令六辨士
錄行即期票	二先令六辨士
錄行三十天期票	二先令六辨士八之一
[illegible]個月期票	二先令六辨士八之二

英廨晚堂案

○金阿法扭控徐進生徐阿東私刑吊打受傷等情翁明府前晚升座提訊金供本地人年十七做泥水匠度日與徐等同業同居是月初一日小的工畢回家適逢徐等失去棉被布衣等件即誣指小的所竊不問情由將小的吊起百般毒打以致偏體受傷是以扭徐赴案餘人均已避匿今蒙提訊叩求嚴究徐供等與金同住小的失去衣服棉被由二房東女人見金所為故而向伊查問倪在茶館內盜詰伊因情虛逃逸故而同業之人將伊拷獲詢追原物伊不肯認故被帶記與銀全等將伊弟打小的並未行兇叩求明察閘東供[illegible]相同翁明府察得金受傷屬實遂判將徐等各責二百板還押俟提到行兇人再行訊究金飭退著自行醫治再行投質○捕送在途爭吵之高[illegible]亭季明山許王氏等至解翁明府亦於前晚提訊高供蘇州人在某烟館為堂館前年髮妻過世幼子無人服管適遇許王氏之母與小的言及[illegible]嬪出外六年生死未卜伊女貧苦不堪難以度日料合小的拚識小的當即允諸迎王氏至家每月貼還伊姑膳資洋一元同居數月相安無事[illegible]料該氏令春將小的前妻之衣服及退諭等物席捲逃逸尋訪數月毫無影響前日聞悉現與季姓拚識住居陳家木橋相近小的因生該竟[illegible]十二點鐘見該氏至來小的扭住詢問伊却假作不相識者將小的掌頰二下爭吵之際季某前來帮坳冒稱該氏之夫將小的毆打幸遇巡捕到來一併拘獲該氏所捲衣物均在季處叩求訊追季供蘇州人在妓院燒湯前與王氏同院帮傭故而認識日前晚上聞聽人聲喧吵小的出外觀看在旁相勸不敢帮毆亦未與王氏拚識求鑒王氏供蘇鄉人與高素不相識因去年伊妻已死幼孩無人照管歷小婦人至家撫養幼孩每月給工洋二元至後渠起邪念小婦人不允渠百般恫喝欲將小婦人縊死小婦人懼其兇狠逃逸出外並無捲物亦未拚識求請明鑒翁明府[illegible]將季明山掌頰二十下交保出外檢還高之物件王氏著押候季交到衣物再發高領退

法界公堂瑣案

○昨日鄭景溪大令會同何繼譯官升坐公堂王阿大訴稱小的在招商局翁老爺處服役某君主人出外命小的看守房門賊犯王正芳假訪友為名潛入房中竊去馬掛及各衣今特奉主人之命開單呈請究追王一味支吾不肯直認大令判令押候笞責一百板○包探稟稱賊犯張桂泉混入招商局行駛甯波之江天輪船竊取馬掛一件當場拘獲交小的帶入捕房詰知此賊曾於二禮拜前竊取江天輪船某客所帶考籃內儲洋銀二十圓拘獲後中途逃逸是以告知捕頭解案請辦大令判令押候從重笞責二百板○賴紀昌[illegible]小的在治下某姓家服役本月初八夜忘未關門賊犯王德發蛇行入內室竊去茶壺水烟袋等物拘獲送入捕房已將水烟袋交同夥携去茲特由捕頭遣包探解案請究追王供稱小的既經竊物不敢隱瞞祇求大老爺湯網宏開原情曲貸大令判令押候笞責一百板贓給還失主○包探稟稱賊犯劉長福在某輪船上竊取某客所攜長短衫各一件又至招商局行駛長江之江裕輪船圖竊經船中執事人拘獲扭入捕房捕頭令解請訊辦劉供稱小的由鎮江來滬飢寒交迫無計可施初犯不端叩求寬宥大令判令著押候笞責一百板○包探稟稱賊犯楊德勝竊取某姓家鞋一雙走經租界中得以拘獲人贓告知捕頭解案請訊大令判令押候笞責一百板○包探稟稱賊犯蔡學根竊取吳和尚鞋底作所製鞋底十餘雙攜至八仙橋得以拘獲人贓是以告知捕頭傳同失主解案請訊蔡供稱小的向在吳所開鞋底作為夥節後主款資尚未算結是以將鞋底作抵並非竊取叩乞施恩大令判令著押候笞責二百板贓給失主領回○包探稟稱賊犯沈涓林竊取不知姓名人家錫香爐燭臺一副行經租界中得以拘獲人贓再三盤詰始稱竊自梅萊甫家今已告知捕頭傳同失主至案請即訊明懲辦沈供稱小的實曾犯竊無事諱飾祇求大老爺開一線之恩大令判令押候笞責二百板贓給還失主飭具供狀存案備查○前者某小客寓主吳阿榮控陳榮生竊取被窩陳供稱此被已交棧夥收藏大令飭傳棧夥對質則謂伊並未將被交還昨日帶案覆訊陳仍執定前供大令謂棧夥現已到堂尚容爾飾詞供賴耶陳俯首不答大令遂判令押候從重笞責一百板押繳欠銀○張友金訴稱小的由鄉間肩荷蔬菜來滬求售行至治下新開河畔被歹人王阿六糾人奪去身上所穿棉襖遂呼令某號巡捕拘入捕房今捕頭令送案請辦王供稱此係小蘇州所操事與小的無干大令判令押候枷號半月期滿之日從重笞責二百板○前者邱炳生投法界公堂控陸錫加欠銀七百七十餘兩圖賴不還讞員鄭景溪大令訊供之下將陸交保諭令趕緊理償嗣因延不清理遂著[illegible]人交案押追昨日邱投案叩求追給大令飭提陸覆訊陸供稱邱薦殷妄之至小的處司帳用空各款銀六百餘兩應向邱理算大令謂邱曰爾既薦[illegible]殷司帳今卯不得置身事外又謂陸曰本委前將爾交人保出諭令趕緊清理因何延擱至今即當將爾押繳洋銀五百圓爾[illegible]從速繳案以便給邱收領延干未便

美界捕房紀事

○北河南路第五百零六號門牌何貴春家雇磚瓦匠曹宗法章華榮修治房屋昨日清晨房中忽然失去金約指二枚及銀首飾數件因疑曹章所竊據情報請捕房捕頭立遣包探石金榮前往將曹宗拘押候查明實在情由解送[illegible]公堂稟請訊究○昨日清晨西婦某氏提篋至虹口漢璧禮路菜市購取蔬果之類剪綹賊王阿五見之捱近身旁竊去衣袋內所儲洋銀[illegible]婦頗乖覺立將王扭交一百六十二號華捕帶入捕房捕頭令押候解送英界公堂稟請訊辦○昨日午刻扒手周耀亭闌入虹口菜市竊取某鄉人所帶洋銀三圓鄉人知之高呼捉賊包探張阿丐聞聲到來將周拘獲帶入捕房捕頭令押候解送英界公堂稟請訊辦○漢璧禮路第三十一號門牌兆豐米店備有貨車一輛為裝送米石之用無事則停放戶外亦既習以為常矣昨日午後二點鐘時五十一號西捕巡行至此憎其碍路勒令移去車夫吳阿弟不通西語以致悞會其意捕怒揪任凶毆店夥李蘭卿出為解勸致被擊落門牙八枚店主聞之心不甘服奔投捕房聲訴捕頭謂此事須申請總巡捕頭辦理

江西官報

○七月二十三日左右城守三營俱稟謝武闈幫閱行知南昌同知袁世俊稟謝准補南康府行知候補縣楊炤佑修城工從九方炳委查永和門廣西試用知府王龍詔稟謝杏羊角營都司譚青山由京引見回縣丞劉思源調辦神岡山緝私卡○二十五日兵部主事汪春榜由皖籍來江候補府經介紹往長江催運候補縣汪守梭委辦撫轅文案縣丞邵作賓兩淮飞捐過知縣班○二十八日委署永豐沙溪司施恩溥無方赴任以揚其興署理○二十九日署臨川縣嚴迺彰卸事清理交代回部選興國縣陳宏燮現已到省飭赴新任○八月初一日建昌縣嚴祖彭稟謝准補行知崇義縣周仁壽稟知湖北賑捐獎加花翎司徒瀾徐信麟俱解地丁進京邱漢璧往興國提案○初二日候補縣郭立朝卸辦鄱陽正卡回○初三日拜發恭賀 慈禧皇太后萬壽本章知縣潘紹諭解漕折進京籌備樂業俱解捐款進京陳希曾辦二套口釐卡萬春芳辦新喻卡萬象春起服來江○初四日糧道劉汝翼委武闈提調○初五日候補府朱廷樑充當武闈監試○初六日義寧千總王惟軒現請補升遺缺查有右營期滿武舉艾廷彬堪以按補○初八日候補府張雲錦委往天津查探武備學堂章程蔣總幹洋鍾瀚俱查驗號舍吳松高劉家棣俱搜查閱雜人等興國縣陳宏燮稟知湖北賑捐獎加藍翎從九李世齡聞訃丁父憂○初十日從九賴耀幟由京起服來江署豐城大江司賀府珍選授雲南廣通縣所遺該汛務以試用從九盛家祥署理

申報館協振所經收順直山東川東鄂省賑捐九月初一日至九月初十日止第二十五次清單

○九月初一日小祥洋十元○初三日隱名氏求無疾病洋四元後厚戸銅洋一元邱韓氏求外症速愈洋十元○初四日雲溪舍主求保進場平安洋六元河南幼記求保進場平安洋五角弁鑒借字會銅洋一元○初五日吳馥堂求小女雲貞早日脫離止痛洋十元○初七日慎餘子暨室人秦氏欣逢五十雙慶求合宅平安洋十元顧志鶴顧志鶴氏求後豐洋四元○初九日無名氏洋三元○初十日隱名氏求身體康健洋一元隱名為父病全愈洋十元以上總共收洋六十八元五角銅洋二元

上海陳家木橋電報總局內籌賑公所經收四川義賑第十三次清單

○東來升交來蘇州吳縣不留名求保父母病速愈庫平足銀一千兩原合規銀一千零九十六兩知足居洋兩元正大莊匯來棉力子任青為母病久瀕痊藥資移助再求神佑洋七十元端木俗剛求妻陸氏病速愈洋三十元徐和康遇難得生幸叨神佑洋十元○以上共收規元一千零九十六兩英洋一百十二元正

上海陳家木橋電報總局內籌賑公所經收宜昌義賑第六次清單

○義善源交來方承務求保平安洋二十元○以上共收英洋二十元正

新印鉛板各種書籍照碼折扣出售

聖武記六角○小五義三角五○分類尺牘五角○快必編五角○輝史二角五○耳郵一角五○蓄蘗編三角○東征集一角五○閩雜記二角五○澆愁集二角○東槎記一角五○春融堂二角○青樓夢五角○小豆棚三角五○蕉露花一角五○香畹集二角○新增宦鄉要則一角八○曾侯日記一角○使琉球紀一角八○東池草堂八分○稟啓零紈一角五○瀚海尺牘四角○三岡識略三角○夢園叢說二角○文海披沙二角○蜚耀餘談二角○四夢彙談二角○和約彙抄二角○[illegible]和約五分○中俄和約五分○瀛寰瑣紀一三十○寰宇瑣紀三十○四溟瑣紀三十○紀載彙編一角五○訂譌雜錄一角五○藝林山伐二角○靈檀碎金三角○景船齋雜記一角五○正續水滸四角○雲間據目抄一角○讀史探驪錄二角○驅疫軒質言一角○香聞闈試帖二角○硯云甲乙編三角○螢窗異草初集二角二集二角三集二角○香聞闈鄉會墨八分○有正味齋尺牘一角○六梅書屋尺牘一角五○詩句題解四集一角五五集一角五○歷代陵寢備考五角○鋤經書舍零墨一角○曾文正公家書四角又大事記一角五又求闕齋日記一角五又書札一元二角又白紙家書五種六角○海上羣芳譜一角○妙香室叢話四角○東藩紀要一角五○啓朦真諦七分○紅樓夢補四角○名賢尺牘七分○雁下志游八分○西洋記四角○霆軍紀略二角五○淞南夢影錄八分○息菴尺牘一角二○醫海初集二角○戊子直省闈墨八分○嘯亭雜錄四角五○道聽塗說二角○三異筆談八分○漫遊紀略七分○中西紀事四角○壺天錄二角五○蕉軒摭錄二角五○滇南雜志五角○夜雨秋燈錄初集四角五又二集四角五○續綏寇紀略七分○尺牘初桃二角○音註小倉山房尺牘二角○思益堂日記八分○三借廬贅譚三角五○瓜廬尺牘一角五○十粒金丹七角○醒睡錄三角五○欣賞齋尺牘二角五○風月夢三角○集錦尺牘一角○外科全生集八分○增註知愧軒尺牘一角五○筆耕齋尺牘七分○粵屑一角五○篤素堂文集一角五○通問便集二角○彙旨六分

三馬路申報館申昌書畫室發兌

批發

啓者本公司設立長齡創辦彩票經歷有年至道至公信行久矣今批發各追以廣招徠額設四萬張每全張十條計得正附彩四千五百另九張售價每全張英洋三元半張分條照核今售英一千八百九十七年十月份禀即華九月廿七日開三大彩先行電報對號單約兩禮拜內到得彩章程列後○頭彩一張得一十仙洋三十萬元○二彩一張得一十仙洋十萬元○三彩一張得一十仙洋五萬元○四彩十張各得一十仙洋二千元○五彩廿張各得一十仙洋一千元○六彩一千四百七十張各得一十仙洋二百元○頭二三四五六彩上下均有附彩各一張○彩數大小細載仿單○所有得彩一十仙洋十元

合計 一元正○長齡分申普惠利公司謹識

元大衣莊念四開張格外放盤

本莊自六月朔開張棋盤街中原爲襲曾宦客押衣起見兩月餘存貨業已售完蒙賜顧諸君俱稱公道現又運到浙省典貨各色原當綢縀衣服杭機裁料並做時色新衣皮貨顧繡朝裙一應俱全擇廿四日開張起先原定銀數六折今特格外放盤每兩五角實洋劃一無扣本莊公圖久遠以廣招徠故定價比各鋪格外公道貴客賜顧方知本莊選貨高而定價廉也

晋西招商集股分局

啓者本總局設在晋省特辦火車鐵路設礦採鍊煤鐵暨用機器織布等事以擴利源因事體繁重需用成本甚多擬定章程每股作銀一百兩兩次勻繳除本省各屬業已邀集紳商量力入股外其各省之情願入股者合行專派妥實商號就近招辦[illegible]商號務於滬商各口岸酌量情形廣爲勸集遇有各省官商紳富願意交貴入股者按照章程妥行經理不拘多少不論何時有意入股依股本交清如行填給股票股摺以憑取息分紅有所信守特此告知本分局設在後馬路興仁里大德通匯內啓

太昌茶棧告白

啓者本棧蒙同業不棄經理徽茶運杭報關凡過塘盤秤起卸悉屬創辦曾經稟准衙在案並稟杭關監督憲諭業在杭滬兩處設立棧房自備小輪承拖運統歸代完正稅滬關出口保險因稟保未蒙批示將現銀完納稽遲多日諸商傳疊起現已一律准保悉照三公司之式妥爲辦理特恐未及周知除函致同商外用再登報以備采覽 大衆義權益整禁止索費亂府飭縣會 此請 諸長翁先生台鑒 太昌棧事謹誌

充董事亂規

公啓者緣近年花生多摻沙泥石塊弊端百出各受虧耗不鮮迫得公同協議凡買花生剔除沙泥石塊以昭交易公平經嚇立規條各號蓋有圖章誓同永守詎料廣和興執事方德暉首先取巧亂規既不遵罰亦不聽各董事公論所勸偏執私見不顧大局則已例在不行如仍拘守難以服衆經初八日同業齊到公所散議各自塗銷圖章以清手尾雖然所立新規已行數省倡於我散於我甜一人明 諸人笑柄無如方某新充董事誰奈他何祇有登報告于 神明佈白于報館俾各週知方某違規罪之魁首耳

廣肇同人告白

專治痔漏

取解痔瘡管不用刀針憑藥消化管保除根醫金藥資隨症評論如不見效原洋奉趙寓法馬路多利棧廿八號

京都王治軒啓

招請希拉夫

本行今欲招請賣客色老夫即跑街一位專做等碎貨物生意如洋絨纜燭皮皂粗細地氈毛巾手帕鐵盆貨物薪水用錢給須要妥當保人照如有願就者到 義記洋行詢問可也

南英商水火保險公司

啓者小行經理保險事務現可承保房產貨物及衣服生財等火險兼保○面平安水漬繪圖一切水險賠款等情務從迅速以昭信實如蒙賜顧請移玉至商賈浦灘第二十大馬路三號門牌本行帳房面議可也此佈

老沙遜洋行啓

輪船往烟台仁川 長崎元山海參崴

啓者本行快輪得輪[illegible]准於本月十[illegible]日開往烟台仁川長崎元山海參崴等埠各貨號如欲搭客裝貨者請駕臨小行面議可也此佈

道勝銀行啓

新式八音琴

本行新到大八音琴內設敏其音甚妙及號筒聲嘶等笛洋鐵傢伙各樂器俱全其價格外從廉凡官紳富賈賜顧者請駕至英大馬路三號便是

謙得利琴行啓

白濁第一靈丹

上海盆湯衖寶號內丸藥靈效蘭醫著余患是症醫治未效速服藥一元服之全愈刋報鳴謝又及

五福衖秦炳杰

上海新[illegible] 錦華源棉紗號

在北市天后宮西首八和洞輪紙廠專辦中外上等棉紗零躉批發外克已承蒙顧賜信無欺

[illegible]帳房

本行准於每逢禮拜一西早十點鐘在各行拍賣[illegible]

老古帳房啓

義記洋行保險

啓者本行於英一千八百九十六年二月六號起經理孟者特司德火險公司存本銀一千五百萬兩正在上洋承保各家房產生財棧房貨物等件其保費格外公道遇有賠欵極其迅速如欲保者請至本行面議可也

主人謹白

老太古告白

倫敦喬格西火險公司　叭喇定火險公司　阿德來火險公司　等給愛司異火險公司

啓者本行經理以上四保險公司可代客保房屋棧房及各屋內所存衣服生財貨物等保費格外公道本行更設經理處在甯波鎮江蕪湖九江漢口宜昌蘇州杭州沙市烟臺天津牛莊等處貴客欲保者請臨面議可也特此佈告

明治火險

三井經理多年賠欵迅速如有房屋貨物傢私均可照保價極克己如蒙賜顧請移玉四川路十七號面議

東京水險

專保中西各口洋面水漬平安險照章均有保險極多不有不測賠償立即照論無論遠近深淺均可拜收保險印單賜顧者請送交公平絲[illegible]帳房

日本郵船會社

啓者本公司西京丸准于九月十四日即禮拜六九點三刻鐘開往長崎神戶橫濱等埠本公司由長崎轉輪運往釜山元山海參崴埠小包收到十三日十二點鐘客票到十四日七點鐘止客商欲裝貨者務號欲搭客者請早臨爲幸

日本郵船公司啓

祥利洋行基地出賣

一坐落廿七保十圖念字圩土名西陸家宅實地二畝六分二厘一毫東南兩面均至小路西至有餘公司地北至一浜岸掛號英冊第二千三百三十六號又土名基實抽四第五分五厘七毫東至浜口留路四尺西至浜口南至浜口北至小路掛號美冊第四百七十二號又土名老吳淞江實抽九畝一分一厘五毫東至半浜李二姓地西至小路暨林姓墳地南至錢麥二姓地暨英商瑪號孫土北全公路[illegible]英冊第三千三百十二號又土名鄭家浜實地一[illegible]三厘七毫東至大條西號名岸南至半北至半牆[illegible]留出[illegible]地一[illegible]掛號英冊第七百五十五號又土名鄭家浜實[illegible]至楊樹浦[illegible]又土名西馬路南至[illegible]號英冊[illegible]七畝三分二厘八毫一[illegible]十楊樹浦又實地三畝[illegible]小浜英冊至[illegible]習卡契圖樣定於本月十六日二點半至本行看樣可也如欲意者請至本行五馬路道契圖樣拍賣[illegible]

祥利洋行告白

新到天平

茲者本行出售美國名廠好厚牌天平已歷多年早已馳名遐邇今該公司專託本行經售中國各口每座平每隻四百磅起至二千五百磅止並有絲毫不爽所用權上擺平兩數至十六磅爲止無不齊備其價格外克己[illegible]發售[illegible]英大馬路[illegible]洋行啓

上海華英大藥房 照相器具材料

茲由英國名廠每日運到新奇各樣照相鏡頭鏡箱等件鏡明如水攝影最速無論人物山水惟妙惟肖乾片快磁牙各片及放大鏡紙軋光機器巴黃蛋紙藥水等一應齊備鏡箱之精巧玲瓏莫能言宣且號洋字譯明華文詳載用法隨件附送今照指南外贈 廣生堂特此佈啓

重刊香山館詩鈔

是書爲江右吳嵩[illegible]先生所著久已風行海內當不時名公鉅[illegible]莫不珍如拱璧近來[illegible]無存板燬不可得[illegible]不惜重貲[illegible]初刻原本重[illegible]特精刻爲八本[illegible]明[illegible]存江[illegible]文[illegible]大[illegible]

扶桑洋行

本行專辦東洋名廠棉紗絨布絲布各色雜貨如貴客欲定貨格外克已請至本號看樣如欲零拆亦可請賜顧者認明五馬路十三號門牌本行便是[illegible]房 本行謹啓

新出華氏

行素軒校本大全集

中西算學全書初二三四集

是書爲金匱華衡芳先生所著分新二三四集計廿一種凡先生所著算學譯無不廣爲搜羅全備一書中西算學者莫出其右矣但算學一書圖繪最要明晰有鑒於此以斯不惜重資校對精詳特選一色紙料加工印訂墨潤字明計兩大函碼洋四元仕林惠購請認明丁酉仲夏初二三四集反面光緒丁酉篆字封面記書莊賜書堂石印藏本不致有誤近因算學繁多恐有無自[illegible]將[illegible]書[illegible]識請留意也

塞門德泥出售告白

塞門德泥爲要工所必需者其性入水易堅者歷久如石亦不易變本行運來者名中外此牌爲記久遠馳名凡五金[illegible]材料一切專運寨以及[illegible]煤紙雜貨等物皆可代爲經辦物料必求其佳價值務取其廉賜顧請移玉英[illegible]馬路義記洋行面議可也

魯麟牛奶

鶴巢牌牛奶馳名中外今本號兼售零躉照行批發如蒙各埠貴客賜顧者請至三洋涇[illegible]下本號面成可也特此佈知

上海魯麟洋行謹啓